RAPPORT DES RESULTATS SPORTIFS

DU JUDO CLUB DE BOUZONVILLE

SAISON SPORTIF 2018 / 2019

LISTE DES RECOMPENSES ASSEMBLEE GENERAL 30/06/2019

BENJAMINS						
1	WAGENHEIM	MELISSA	24/04/2007	o/v	verte/bleue	1 grande coupe
2	BENGUEJJA	ASMA	12/10/2007	v/b		1 coupe moyenne
3	CEPHACE	MATHILDE	09/08/2008	o/v	verte/bleue	1 trophée
4	JAMBOR CHABANE	MENDY	27/01/2008	orange	verte	1 trophée
5	MEYER	CELIA	11/01/2007	o/v	verte/bleue	1 trophée
1	ARAS	ERWAN HAKAN	19/12/2007	v/b	bleue	1 grande coupe
2	FISCHER	LEON	05/10/2007	o/v	verte/bleue	1 coupe moyenne
3	GERARD	ARTHUR	19/12/2008	o/v	verte/bleue	1 trophée
4	LARCHER	ALLAN	02/03/2008	verte	verte/bleue	1 trophée
5	TOPRAK	BILGEHAN	03/06/2008	j/o	orange/verte	1 trophée

MINIMES						
1	MULLER	AURELIE	15/02/2006	bleue	marron	1 grande coupe
2	FLORY	CLEMENCE	30/04/2006	bleue	marron	1 coupe moyenne
3	BASSOMPIERRE	PAULINE	24/04/2006	bleue	marron	1 petite coupe
4	NOVAC	NILLA	01/12/2006	blanche	orange	1 trophée
4	BARRE	EMMA	10/07/2005	bleue	marron	1 trophée
6	TOPRAK	FIRDEVS	11/12/2006	o/v	verte/ bleue	1 trophée
6	MARANGONI	JADE	15/05/2006	o/v	verte/ bleue	1 trophée
1	BREITBEIL	BENJAMIN	19/03/2005	marron		1 grande coupe
2	SAPIN	WILLIAM	22/07/2005	marron		1 coupe moyenne
3	CAKIRBEY	YASIN	10/09/2006	orange	verte	1 petite coupe
4	GEBERT	ANTONIN	26/06/2005	marron		1 trophée
5	HOUIDEF	RACHID	08/05/2005	blanche	orange	1 trophée

CADETS						
1	CERQUEIRA ALVES	VICTORIA	05/07/2003	marron		1 grande coupe
2	REPPLINGER	EVA	26/10/2002	1er dan		1 moyenne coupe
1	KARAKAN	ATILLA	24/07/2003	marron		1 grande coupe
2	BROCKLY	ENZO	02/11/2004	bleue	marron	1 coupe moyenne
2	RAVELOKAMISY	HERY SETRA MICKAEL	06/02/2004	verte	bleue	1 coupe moyenne
3	TOUAHRI	KAMIL	04/11/2004	orange	verte	1 trophée
3	MULON	BENJAMIN	14/05/2004	verte	bleue	1 trophée

JUNIORS						
1	MULLER	LISA	04/09/2001	1er dan		1 grande coupe
1	RAVELOKAMISY	HERITOVO DANIEL	31/12/2000	verte	BLEUE	1 grande coupe

Les babys judo 2018 / 2019

				grade
1	COLLIGNON	MAELO	05/05/2016	blanche à 1 liseret
2	PIERRE	LIAM	19/12/2015	blanche
3	ROBBE	ELOAN	19/04/2015	blanche à 1 liseret
4	SIBILLE	JACK	26/02/2015	blanche à 1 liseret
5	COLIN	MATEO	09/02/2015	blanche à 1 liseret

Les éveils judo 2018 / 2019

1	COMAITA	CHARLIE	20/10/2014	blanche à 2 liserets
2	FAYER HIERY	BAPTISTE	05/09/2014	blanche à 2 liserets
3	GEORGES	ALICE	26/01/2014	blanche à 2 liserets
4	GEORGES	CLAIRE	26/01/2014	blanche à 2 liserets
5	JANNASCH	LIONEL	27/02/2014	blanche à 1 liseret
6	KIEFFER	TYLER	30/04/2014	blanche à 2 liserets
7	SCHLEIMER	GAUTHIER	27/11/2014	blanche à 2 liserets
8	TRIBOUT	ELIAS	01/06/2014	blanche à 2 liserets
9	VOSS	LUCIEN	08/08/2014	blanche à 1 liseret
1	ARAS	MAE METEHAN	06/09/2013	blanche/jaune
2	CARTON	THEA	25/09/2013	blanche/jaune
3	COLLIGNON	NOE	25/09/2013	blanche/jaune
4	DA ROS	HUGO	30/05/2013	jaune
5	ENGLER	LEA	08/02/2013	blanche/jaune
6	FERREIRA	MATHIS	17/08/2013	blanche/jaune
7	FICK	QUENTIN	19/07/2013	blanche/jaune
8	FRENTZ	GASPARD	27/08/2013	blanche/jaune
9	FUHR	HUGO	20/03/2013	blanche/jaune
10	KAMALI	HARRY	05/06/2013	blanche/jaune
11	KIEFFER	AARON	17/05/2013	blanche/jaune
12	KONG BETTINGER	MILA	21/08/2013	blanche/jaune
13	LEFEVRE	MILO	15/08/2013	blanche/jaune
14	LEPLOMB	LANA	13/05/2013	blanche
15	NOULETTE	MAEL	24/05/2013	blanche/jaune
16	PAPA	ANNA	25/05/2013	blanche/jaune
17	REINERT	THEO	19/12/2013	blanche
18	ROBERT SACHS	ANAE	20/12/2013	blanche/jaune
19	TOUBHANS	CLEMENT	28/12/2013	blanche/jaune
20	WEBER	MADELYN	29/04/2013	blanche/jaune
21	ZIOLKOWSKI	NOAH	10/12/2013	blanche

ANDRIN USINES
BOUZONVILLE
FF judo
POLITESSE
COURAGE
AMITIÉ
CLUB AFFILIÉ

RESULTATS MINI POUSSINS (2018/2019)

					SENSHI		grade	FFJDA	FFJDA
								08/12/2018	28/06/2019
								TOURNOI INTERNE DU CLUB	TOURNOI DU CLUB
					POINTS	DIPLÔME		BOUZONVILLE	BOUZONVILLE
1	BARTHEL TRITZ	NOEMIE	F	07/09/2012	231	OR	blanche/jaune	3ème	
	BENATRU	JUSTINE	F				jaune		3ème
2	BERRON	MATHIAS	M	12/01/2012			blanche/jaune		
3	FAYER HIERY	TIMOTHE	M	14/07/2012	194	OR	jaune		
4	IANNONE	SIMON	M	06/11/2012	155	ARGENT	jaune	2ème	
5	JAMBOR CHABANE	TESSY	F	02/12/2012	221	OR	jaune	2ème	2ème
6	LAURENT	NOEMIE	F	22/10/2012	270	PLATINE	jaune		1ère
7	LEPLOMB	KIRA	F	20/05/2012			blanche		
8	MILLOTTE	JEREMY	M	22/06/2012	224	OR	jaune		3ème
9	PAYSANT	LUCIE	F	10/04/2012	245	OR	jaune		
10	PRAET	TRISTAN	M	06/05/2012	212	OR	jaune		
11	ROBBE	NATHANAEL	M	16/12/2012			blanche/jaune		3ème
12	ROLLOT	LISANNA	F	18/09/2012	241	OR	jaune	1er	3ème
13	SCHENKE	HUGO	M	30/10/2012			blanche/jaune		
14	STEFANOVIC	MILLAN	M	27/06/2012	264	PLATINE	jaune	2ème	
15	VAZIA	CLARA	F	08/05/2012			jaune / orange		
16	WANDENOT	STEPHANE	M	19/02/2012	179	ARGENT	jaune	2ème	3ème
17	ZIOLKOWSKI	MAEL	M	17/07/2012			blanche		
18	BURGER	QUENTIN	M	23/05/2011			jaune	3ème	
19	CASTELLANO	GAIA	F	22/09/2011			blanche		
20	DEBENNE	ZACHARY	M	09/10/2011	246	OR	orange	1er	
21	DEL FRATE	LAURENT	M	19/03/2011	195	OR	orange		2ème
22	ENGLER	ALICIA	F	02/09/2011	238	OR	jaune		3ème
23	GALLAS	GWENAELLE	F	23/05/2011			blanche		
24	JANNASCH	JULIA	F	16/09/2011			jaune		
25	KADI	CLEMENT	M	29/11/2011			orange		
26	KAMALI	TEDDY	M	09/03/2011	174	ARGENT	orange		2ème
27	KONG BETTINGER	MAXIME	M	25/05/2011	275	PLATINE	orange	1er	3ème
28	LEONARD	MAEL	M	27/04/2011			jaune		
29	MESEMBOURG	ZAKARY	M	01/12/2011			blanche		
30	MEYER	MIKAEL	M	13/02/2011			orange	1er	
31	MULLER	SARA	F	15/12/2011			jaune		1ère
32	OMETTO	SOHAM	M	05/08/2011	145	ARGENT	jaune	3ème	
33	REINERT	NOELINE	F	13/02/2011			blanche		
34	REITZ	OPHELIE	F	21/07/2011	274	PLATINE	orange	1er	1ère
35	ROBBE	ALBERT	M	30/11/2011			jaune		3ème
36	SGOMBI	LOHAN	M	15/09/2011	283	PLATINE	orange	1er	1er
37	STEFANOVIC	LJOVAN	M	23/03/2011	251	PLATINE	orange	2ème	
38	TRIBOUT	YAEL	F	04/10/2011	68	BRONZE	orange		
39	WAGENHEIM	LINA	F	17/07/2011	166	ARGENT	jaune/orange		3ème
40	WAGENHEIM	TOM	M	17/07/2011	262	PLATINE	jaune/orange		3ème
41	ZLOTOROWICZ	EYMERICK	M	14/02/2011	264	PLATINE	orange	1er	1er

CLUB AFFILIÉ

FF judo
ASPTT METZ
CLUB OMNISPORTS
cultivons vos envies
BIENVENUE
DANS VOTRE
CLUB !
JUDO CLUB
de
VT JULIEN LES METZ

RESULTATS POUSSINS (2018/2019)

												FFJDA	FFJDA	FFJDA
												08/12/2018	17/03/2019	28/06/2019
												TOURNOI INTERNE DU CLUB	TOURNOI GRAOULLY	TOURNOI DU CLUB
				senshis										
				1ère journée	2ème journée	3ème journée	total:	diplôme	classement	grade		BOUZONVILLE	ASPTT METZ	BOUZONVILLE
1	ALVES ROLO	MAXENCE	02/04/2010	75 pts	85 pts	ABS	160 pts	Argent		orange / verte		3ème	5 ème	
2	BURGER	CHARLOTTE	27/05/2010							jaune / orange		3ème		
3	BURGER	PAUL	06/05/2010							orange / verte				
4	DA ROS	MAEL	02/11/2010	90 pts	81 pts	ABS	171 pts	Argent		orange		2ème		
5	FIGUS	EZIO	08/09/2010	94 pts	81 pts	ABS	175 pts	Argent		orange			4 ème	
6	GERARD	ELIOTT	31/03/2010	94 pts	87 pts	94 pts	275 pts	Platine	4ème	orange / verte		2ème	1 er	3ème
7	GOEDERT	DAMIEN	26/03/2010	92 pts	ABS	ABS	92 pts	Argent		orange / verte		1er		
8	KONG BETTINGER	MATHEO	02/02/2010	92 pts	87 pts	88 pts	267 pts	Platine	5ème	orange / verte		1er	5 ème	3ème
9	LEFEVRE	LOUKA	07/04/2010	89 pts	100 pts	97 pts	286 pts	Platine	2ème	orange / verte		1er		
10	LOUIS	KEVAINA	14/03/2010	ABS	74 pts	ABS	74 pts	Bronze		jaune / orange		3ème	2 ème	
11	PERIN	FLORENT	30/10/2010	87 pts	ABS	ABS	87 pts	Argent		orange		3ème		
12	SINNES	MORGAN	16/05/2010	69 pts	77 pts	ABS	146 pts	Argent		orange		2ème	3 ème	
13	YILDIZ	VOLKAN	01/08/2010							blanche				
1	CARTON	LUCAS	01/04/2009	100 pts	100 pts	80 pts	280 pts	Platine	3ème	verte			1 er	
2	DEMIR	EMRE	16/03/2009							jaune / orange				
3	FICK	LOUIS	10/10/2009	97 pts	100 pts	94 pts	291 pts	Platine	1er	verte			2 ème	
4	FIGUS	TONI	03/11/2009	97 pts	85 pts	ABS	182 pts	OR		orange/verte			4 ème	
5	KAMALI	LENA	07/01/2009							blanche/jaune				
6	MONASSO	GAETAN	15/07/2009	ABS	85 pts	ABS	85 pts	Argent		verte				
7	THIRIET	MATHIS	16/11/2009	91 pts	88 pts	88 pts	267 pts	Platine	5ème	jaune / orange			4 ème	3ème
8	VAZIA	MAXENCE	07/09/2009							verte				
9	WATTGEN	RANDY	26/07/2009	ABS	94 pts	ABS	94 pts	Argent		verte				
10	ZIMMER	ANTOINE	10/11/2009							verte				

Judo & JuJitsu Dude
21 YOUTH OPE

Crédit Mutuel
CLUB AFFILIÉ
FF judo

FF judo

RESULTATS BENJAMINS (2018/2019)

					1er trimestre			2ème trimestre				3ème trimestre			
					FFJDA	FFJDA	FFJDA	FFJDA	UGSEL	UNSS	FFJDA	FFJDA	FFJDA	FFJDA	IJF
					25/11/2018	02/12/2018	08/12/2018	27/01/2019	30/01/2019	06/02/2019	03/03/2019	24/03/2019	17/03/2019	27/04/2019	16/06/2019
					TOURNOI	1er GRAND PRIX	TOURNOI INTERNE DU CLUB	2ème GRAND PRIX	CHAMPIONNAT ACADEMIQUE	CHAMPIONNAT ACADEMIQUE	3 ème GRAND PRIX	CRITERIUM DEPARTEMENTAL	TOURNOI GRAOULLY	CRITERIUM DU BASSIN LORRAIN	TOURNOI INTERNATIONAL
					THIONVILLE	PETITE ROSSELLE	BOUZONVILLE	METZ	LONGEVILLE LES SAINT AVOLD	EPINAL	FAREBERSVILLER	HAYANGE	ASPTT METZ	THIONVILLE	DUDELANGE
				grade											
1	CEPHACE	MATHILDE	09/08/2008	verte/bleue	N.C			7 ème	1 er	3 ème		7 ème	4 ème		5ème
2	GERARD	ARTHUR	19/12/2008	verte/bleue	N.C	N.C		7 ème	2 ème	3 ème	7 ème	5 ème			
3	GUITTOUNE	ADEL	25/05/2008	verte	5 ème										
4	HUSER	KYRIAN	20/02/2008	verte											
5	JAMBOR CHABANE	MENDY	27/01/2008	verte	N.C			N.C				N.C			N.C
6	KADI	ALEXANDRE	15/12/2008	verte/bleue											
7	LARCHER	ALLAN	02/03/2008	verte/bleue	5 ème			5 ème		5 ème		7 ème	1 er		N.C
8	LAURENT BOURGMAYER	THEO	12/09/2008	orange/verte	5 ème										
9	TOPRAK	BILGEHAN	03/06/2008	orange/verte	N.C	N.C		N.C			7 ème	N.C	4 ème		N.C
10	WAGENHEIM	LEA	06/09/2008	orange/verte											
1	ADAMO	AMY	01/11/2007	verte	N.C				2 ème	N.C					
2	ARAS	ERWAN HAKAN	19/12/2007	bleue				N.C	2 ème	5 ème	3 ème	1 er	2 ème	5ème	N.C
3	BENGUEJJA	ASMA	12/10/2007	verte/bleue	5 ème	3 ème					3 ème				
4	DIAZ	OLIVIA	02/03/2007	verte/bleue						N.C					
5	FISCHER	LEON	05/10/2007	verte/bleue	3 ème	N.C		5 ème	1 er	1 er	7 ème	3 ème		6ème	5ème
6	MEYER	CELIA	11/01/2007	verte/bleue	N.C				1 er	3 ème					
7	WAGENHEIM	MELISSA	24/04/2007	verte/bleue	N.C	7 ème			2 ème	3 ème	N.C	7 ème	1 ère		2 ème

adidas
Crédit Mutuel
JUDO

ANDRON USINES
BOUZONVILLE

Judo & JuJitsu Dudelange
Luxembourg
3
1
2
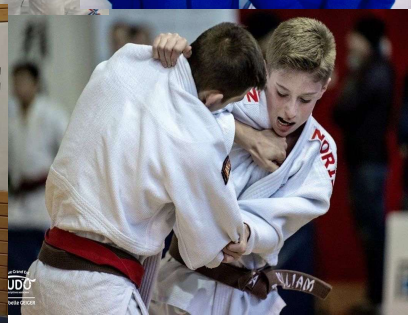

adidas
Crédit Mutuel
CNDS
GRAND EST
JUDO

3
1
2

VOSGES
FF judo

COMITE DE JUDO
VOSGES
FF judo

1ER CLUB EN LORRAINE
JUDO
3 ANS

uem

JUDO CLUB
2
1
J.C
THIONVILLE
3

JUDO CLUB
2
1
J.C
THIONVILLE
3

1ER CLUB EN LORRAINE
COURS DE JUDO
DES 3 ANS
1

JUDO

DOJO ROHRBACHOIS
FF judo
CLUB OFFICIEL
2
1
3

50 Jahre Judo in Homburg-Erbach
16. bis 18. November 2018
2
1

FF judo
2
1
3

RESULTATS MINIMES (2018/2019)			1 ER TRIMESTRE							
			FFJDA	FFJDA	IJF	FFJDA	FFJDA	FFJDA	FFJDA	IJF
			14/10/2018	14/10/2018	18/11/2018	25/11/2018	01/12/2018	01/12/2018	08/12/2018	16/12/2018
			1 er GRAND PRIX	COUPE KATA	INTERNATIONALES LINDENBAUMTURNIER	TOURNOI	2ème GRAND PRIX	JEUNE ARBITRE	TOURNOI INTERNE DU CLUB	OPEN INTERNATIONAL EXCELLENCE
			ROHRBACH LES BITCHE	ROHRBACH LES BITCHE	HOMBURG	THIONVILLE	PETITE ROSSELLE	PETITE ROSSELLE	BOUZONVILLE	AMNEVILLE
1	BASSOMPIERRE	PAULINE	3 ème						3 ème	
2	CAKIRBEY	YASIN								
3	FLORY	CLEMENCE	1ère			3 ème	1ère			N.C
4	KERBER	ROMAIN								
5	MARANGONI	JADE							2 ème	
6	MULLER	AURELIE	4 ème			3 ème			2 ème	3 ème
7	NOVAC	NILLA								
8	PULEO	ANAIS								
9	TOPRAK	FIRDEVS	N.C			N.C			1ère	
1	BARRE	EMMA							1ère	
2	BREITBEIL	BENJAMIN	3 ème	3 ème	1 er	3 ème	1er	3 ème	1 er	2 ème
3	GEBERT	ANTONIN							1 er	
4	HOUIDEF	RACHID								
5	KADI	NATHAN								
6	SAPIN	WILLIAM	3 ème	3 ème		5 ème	3ème	2 ème	2 ème	7 ème
7	VAN WORDRAGEN	ENZO								

RESULTATS MINIMES (2018/2019)	2 EME TRIMESTRE									
	FFJDA	FFJDA	UGSEL	FFJDA	UNSS	OPEN KATAS	UNSS	FFJDA	FFJDA	FFJDA
	13/01/2019	27/01/2019	30/01/2019	03/02/2019	06/02/2019	06/02/2019	06/02/2019	10/03/2019	17/03/2019	24/03/2019
	COUPE DEPARTEMENTALE	COUPE JEUNE ARBITRE	CHAMPIONNAT ACADEMIQUE	CHAMPIONNAT BASSIN LORRAIN	CHAMPIONNAT ACADEMIQUE	CHAMPIONNAT ACADEMIQUE	CHAMPIONNAT ACADEMIQUE EQUIPE	CHAMPIONNAT GRAND EST	TOURNOI GRAOULLY	CRITERIUM COUPE JEUNE ARBITRE
	CHÂTEAU-SALINS	METZ	LONGEVILLE LES SAINT AVOLD	EPINAL	EPINAL	EPINAL	EPINAL	REIMS	ASPTT METZ	HAYANGE
BASSOMPIERRE										
CAKIRBEY							3 ème EQUIPE (M)		3 ème	
FLORY			1 er	5 ème	1 er		1 ER EQUIPE (F)			
KERBER										
MARANGONI			3 ème		N.C		1 ER EQUIPE (F)			
MULLER	2 ème		1 er	N.C	1 er		1 ER EQUIPE (F)		1 ère	
NOVAC			1 er		3 ème		1 ER EQUIPE (F)			
PULEO										
TOPRAK									3 ème	
BARRE			1ère		5 ème		1 ER EQUIPE (F)			
BREITBEIL		2 ème	1 er	2 ème	5 ème	2 ème	3 ème EQUIPE (M)	2 ème		1 er
GEBERT			2 ème		N.C		3 ème EQUIPE (M)			
HOUIDEF										
KADI										
SAPIN	2 ème	3 ème	1 er	7ème	2 ème	2 ème	3 ème EQUIPE (M)		2 ème	5 ème
VAN WORDRAGEN					1 er		3 ème EQUIPE (M)			

RESULTATS MINIMES (2018/2019)

				3 EME TRIMESTRE			
				FFJDA	UGSEL	FFJDA	IJF
				20/21 Avril 2019	11/05/2019	25/05/2019	16/06/2019
				TOURNOI MARNAVAL	CHAMPIONNAT NATIONAL	COUPE DE FRANCE	TOURNOI INTERNATIONAL
			grade:	SAINT-DIZIER	Besançon	VILLEBON/YVETTE	DUDELANGE
BASSOMPIERRE	PAULINE	24/04/2006	marron				
CAKIRBEY	YASIN	10/09/2006	verte		N.C		N.C
FLORY	CLEMENCE	30/04/2006	marron		2ème		
KERBER	ROMAIN	09/06/2006	blanche				
MARANGONI	JADE	15/05/2006	verte/bleue				
MULLER	AURELIE	15/02/2006	marron		3ème		2 ème
NOVAC	NILLA	01/12/2006	orange		3ème		
PULEO	ANAIS	21/04/2006	blanche				
TOPRAK	FIRDEVS	11/12/2006	verte/bleue				N.C
BARRE	EMMA	10/07/2005	marron				
BREITBEIL	BENJAMIN	19/03/2005	marron	5ème	N.C	EN 16ème	2ème
GEBERT	ANTONIN	26/06/2005	marron				
HOUIDEF	RACHID	08/05/2005	blanche				
KADI	NATHAN	28/12/2005	marron				
SAPIN	WILLIAM	22/07/2005	marron		3ème		
VAN WORDRAGEN	ENZO	17/06/2005	bleue				

Coupe de Moselle Cadets Individuel M et F et Animation Juniors M et F Moselle 2018

Repplinger Eva 3ème en -70kg

Les 4 médaillés du jour avec Daniel

Muller Lisa et Cerqueira-alves Victoria 3ème en moins de 48kg

Atilla karakan 3ème en plus de 90kg

RESULTATS CADETS (2018/2019)

			1 ER TRIMESTRE			
			FFJDA	IJF	FFJDA	IJF
			06/10/2018	18/11/2018	08/12/2018	15/12/2018
			COUPE DE MOSELLE	INTERNATIONALES LINDENBAUMTURNIER	TOURNOI INTERNE DU CLUB	OPEN INTERNATIONAL EXCELLENCE
			FORBACH	HOMBURG	BOUZONVILLE	AMNEVILLE
1	BROCKLY	ENZO		1 er	1 er	N.C
2	BURGER	MARC				
3	MULON	BENJAMIN			3 ème	
4	RAVELOKAMISY	HERY SETRA MICKAEL		3 ème		
5	SGOMBRI	LOUIS			2 ème	
6	TOUAHRI	KAMIL			3 ème	
1	CERQUEIRA ALVES	VICTORIA	3 ème	3 ème	3 ème	N.C
2	KARAKAN	ATILLA	3 ème		1 er	
1	BURGER	JULIE				
2	REPPLINGER	EVA	3 ème			

			2 EME TRIMESTRE				
			FFJDA	UGSEL	FFJDA	UNSS	FFJDA
			26/01/2019	30/01/2019	02/02/2019	06/02/2019	17/02/2019
			1/4 FINALE EXCELLENCE	CHAMPIONNAT ACADEMIQUE	1/2 FINALE CHAMPIONNAT FRANCE	CHAMPIONNAT ACADEMIQUE	DEMI FINALE CHAMPIONNAT DE FRANCE
			HAGONDANGE	LONGEVILLE LES SAINT AVOLD	BESANCON	EPINAL	SAVERNE
1	BROCKLY		7 ème	1 er		4 ème	
2	BURGER						
3	MULON						
4	RAVELOKAMISY		7 ème	2 ème		3 ème	
5	SGOMBRI						
6	TOUAHRI			1 er			
1	CERQUEIRA ALVES		5 ème	1 er	N.C	2 ème	
2	KARAKAN		1 er				7 ème
1	BURGER						
2	REPPLINGER			2 ème			

				3 EME TRIMESTRE			
				FFJDA	UGSEL	FFJDA	IJF
				20/21 Avril 2019	11/05/2019	11/05/2019	16/06/2019
				TOURNOI MARNAVAL	CHAMPIONNAT NATIONAL	COUPE DE MOSELLE	TOURNOI INTERNATIONAL
			grade	SAINT-DIZIER	Besançon	THIONVILLE	DUDELANGE
1	BROCKLY	02/11/2004	marron				5ème
2	BURGER	10/02/2004	marron				
3	MULON	14/05/2004	verte				
4	RAVELOKAMISY	06/02/2004	bleue			5ème	N.C
5	SGOMBRI	23/12/2004	verte				
6	TOUAHRI	04/11/2004	orange				N.C
7	CERQUEIRA ALVES	05/07/2003	marron			5ème	3ème
8	KARAKAN	24/07/2003	marron	N.C		2ème	
9	BURGER	19/06/2002	marron				
10	REPPLINGER	26/10/2002	1er dan		5ème		

RESULTATS JUNIORS (2018/2019)				1 ER TRIMESTRE		
				FFJDA	IJF	FFJDA
				06/10/2018	18/11/2018	08/12/2018
				COUPE DE MOSELLE	INTERNATIONALES LINDENBAUMTURNIER	TOURNOI INTERNE DU CLUB
				FORBACH	HOMBURG	BOUZONVILLE
			grade			
DIAZ	MORGANE	21/06/2001	bleue/marron			2 ème
MULLER	LISA	04/09/2001	1er dan	3 ème	2 ème	1 er
FACCA	THOMAS	12/07/2000	bleue			
GLUCK	ALEXIA	04/04/2000	1er dan			
MASIC	MATHIEU	14/03/2000	marron			
RAVELOKAMISY	HERITOVO DANIEL	31/12/2000	bleue			2 ème
YILDIRIM	ESIN	15/11/2000	orange			
				2èmeTRIMESTRE		
				UGSEL	FFJDA	FFJDA
				30/01/2019	02/02/2019	23/03/2019
				CHAMPIONNAT ACADEMIQUE	1/2 FINALE CHAMPIONNAT FRANCE	1/4 DE FINALE SENIORS CHAMPIONNAT
				LONGEVILLE LES SAINT AVOLD	BESANCON	SAINT-AVOLD
			grade			
DIAZ	MORGANE	21/06/2001	bleue/marron			
MULLER	LISA	04/09/2001	1er dan	1 er	5 ème	2 ème
FACCA	THOMAS	12/07/2000	bleue			
GLUCK	ALEXIA	04/04/2000	1er dan			
MASIC	MATHIEU	14/03/2000	marron			
RAVELOKAMISY	HERITOVO DANIEL	31/12/2000	bleue			
YILDIRIM	ESIN	15/11/2000	orange			
				3ème TRIMESTRE		
				UGSEL	FFJDA	FFJDA
				11/05/2019		11/05/2019
				CHAMPIONNAT NATIONAL	1/2 FINALE CHAMPIONNAT FRANCE	ANIMATION MOSELLE JUNIOR
			grade	Besançon	Mulhouse	THIONVILLE
DIAZ	MORGANE	21/06/2001	bleue/marron			
MULLER	LISA	04/09/2001	1er dan	3ème	5ème	
FACCA	THOMAS	12/07/2000	bleue			
GLUCK	ALEXIA	04/04/2000	1er dan			
MASIC	MATHIEU	14/03/2000	marron			
RAVELOKAMISY	HERITOVO DANIEL	31/12/2000	bleue			2ème
YILDIRIM	ESIN	15/11/2000	orange			

Les séniors du judo jujitsu club Bouzonville 2018 / 2019

1	ADAMS	SVEN	verte
2	ARAS	AURORE	blanche
3	BECKER	ERIK	1er dan
4	BENTZ	LIONEL	blanche
5	BERRON	FREDERIC	bleue
6	BETTINGER	ALISSON	bleue
7	BEYLET	JESSY	1er dan
8	BLOT	CHRISTOPHE	2ème dan
9	BURGER	ALEXANDRE	bleue
10	BURGER	CELINE	marron
11	COLAKER	MUSTAPHA	blanche
12	COLSON PERRIN	FREDERIC	bleue
13	DEBENNE	CEDRIC	jaune
14	DECHOUX	JONATHAN	orange
15	DODELLER	GERARD	1er dan
16	FACCA	VIRGILE	1er dan
17	FERRANTE	ANTONIO	1er dan
18	FONKENELL	CLAUDE	2ème dan
19	FRANQUET	MAXIME	blanche
20	FRISSE	ALLAN	1er dan
21	GLUCK	CATHY	blanche
22	GUERSING	DOMINIQUE	1er dan
23	HENRICH	CHRISTIAN	1er dan
24	HENRICH	MARTIN	marron
25	HERDER	SANDRINE	verte
26	KERBER	SEVERINE	blanche
27	KLEMAN	VALERIE	blanche
28	KONG	JEAN MARTIN	blanche
29	MANGIN	GERARD	1er dan
30	MEYER	FABRICE	jaune
31	MILLOT	CHRISTOPHE	verte
32	MORUZZI	RENE	marron
33	MULLER	CATHY	bleue
34	MULLER	CLAUDE	bleue
35	NEISIUS	MARC	1er dan
36	PAQUIN	MARYLINE	blanche
37	REBERT	MATTHIEU	blanche
38	REHM	CHRISTELLE	1er dan
39	SCENI	ANTOINE	1er dan
40	SCHUTZ	DIDIER	1er dan
41	WAGENHEIM	MELANIE	blanche
42	WAGNER	GILBERT	1er dan
43	ZAFFINO	NAZZARENO	blanche
44	ZEZIOLA	JEAN-PHILIPPE	1er dan

LISTE DES CEINTURES NOIRES DU JJCBZ

1	GELLENONCOURT	MAGALI	3ème dan	
2	BLOT	CHRISTOPHE	2ème dan	
3	FONKENELL	CLAUDE	2ème dan	
4	CARON	NATHALIE	2ème dan	
5	MANGIN	GERARD	1er dan	
6	WAGNER	GILBERT	1er dan	
7	HENRICH	CHRISTIAN	1er dan	
8	DODELLER	GERARD	1er dan	
9	GILLET	JORDAN	1er dan	
10	KIEFFERT	SEBASTIEN	1er dan	
11	COREA	MARIE EVE	1er dan	
12	MAUTES	ANDRE	1er dan	
13	NEISIUS	MARC	1er dan	
14	REHM	CHRISTELLE	1er dan	
15	SAHLI	JILLIAN	1er dan	
16	BEYLET	JESSY	1er dan	
17	GUERSING	DOMINIQUE	1er dan	
18	SCHUTZ	DIDIER	1er dan	
19	ZEZIOLA	JEAN-PHILIPPE	1er dan	
20	FRISSE	ALLAN	1er dan	
21	GLUCK	ALEXIA	1er dan	
22	RIOS	MANUEL	1er dan	
23	SCHNEIDER	EVA	1er dan	
24	REPPLINGER	EVA	1er dan	
25	MULLER	LISA	1er dan	NEW
26	FACCA	VIRGILE	1er dan	NEW
27	SCENI	ANTOINE	1er dan	NEW

En cours d'accession

KARAKAN	ATILLA	compétition
CERQUEIRA-ALVES	VICTORIA	compétition
MASIC	MATHIEU	compétition
MORUZZI	RENE	technique

DIMANCHE 23 JUIN 2019 PASSAGE DE CEINTURE AU GYMNASE NORBERT NOEL BOUZONVILLE

BLANCHE A 1 LISERET

BLANCHE A 2 LISERETS

BLANCHE ET JAUNE

JAUNE

JAUNE ET ORANGE

ORANGE

ORANGE ET VERTE

VERTE

VERTE ET BLEUE

BLEUE

MARRON

NOIRE 1er DAN

ENTRAINEMENT DE MASSE A LA RENCONTRE DE CHAMPIONS

Entrainement au pôle espoir de Metz 27/02/2019

Stage avec Hiroshi Katanishi, Jane Bridge et Yoshiyuki Hirano 24/02/2019

Entraînement à Kaiserslautern avec
Alexander wieczerak
champion du monde
en -81kg 2017

CHAMPIONNAT DE FRANCE U.G.S.E.L. à BESANCON VENDREDI 10 ET SAMEDI 11 MAI 2019

FLORY CLEMENCE VICE CHAMPIONNE
NOVAC NILLA 3ème

SAPIN WILLIAM 3ème

MULLER AURELIE 3ème

L'ensemble de l'équipe avec M.THOMAS 6ème dan de judo jujitsu

Au petit déjeuner

Soirée bowling pour décompresser

CHAMPIONNAT DE France U.N.S.S. à VITTEL JEUDI 3 ET VENDREDI 4 AVRIL 2019

#FRANCE UNSS

Championnat de France UNSS de judo

Collège La Providence Bouzonville. NANCY METZ

Section Taiso 2018 / 2019

1	ARAS	AURORE
2	ARAS	ERWAN HAKAN
3	BREITBEIL	BENJAMIN
4	CHABANNE	YAMINA
5	KERBER	ROMAIN
6	KERBER	SEVERINE
7	KLEMAN	VALERIE
8	MULLER	AURELIE
9	MULLER	CATHY
10	MULLER	LISA
11	PAQUIN	MARYLINE
12	PULEO	ANAIS
13	RAVELOKAMISY	HERY SETRA MICKAEL
14	RAVELOKAMISY	HERITOVO DANIEL

Participation d'une partie du groupe à la MESSINE 2019 dimanche 28/04/2019